РОДИТЕЛЬСКОЕ СОБРАНИЕ:

«Я – ПЕРВОКЛАССНИК!»

11.12.18

Дни открытых дверей

Знакомство со школой
(родители + дети)
10 ноября 2018

Информационное родительское собрание
(родители)
январь

Встреча-знакомство с классным руководителем
(родители + дети)
август

Распределение детей по классам – родительское собрание
(родители)
май

Предлагаемые направления в обучении

- Прогимназические классы (гуманитарный и математический)
- Информационный класс
- Медицинский класс
- Художественно-эстетический класс
- Спортивный класс
- Билингвальный класс
- Класс по Жоховской методике

Прогимназический класс (гуманитарное направление)

Углубленное изучение иностранного языка с 1-го класса (4 раза в неделю)

Изучение риторики (1 раз в неделю)

Углубленное изучение предметов гуманитарного цикла

Прогимназический класс (математическое направление)

Изучение информатики с 1-го класса (2 раза в неделю)

Изучение логики и геометрии

Углубленное изучение предметов технического цикла

Билингвальный класс

Изучение иностранного языка с 1-го класса (4 раза в неделю)

Двуязычное преподавание разных предметов

Университетский класс (жоховская методика)

Интенсивное обучение за 1-ый класс

Занятия проходят в виде увлекательной игры

Общеобразовательный класс (художественное направление)

Углубленное изучение предметов художественного цикла

Углубленное изучение предметов гуманитарного цикла

Изучение черчения с 1-го класса (2 раза в неделю)

Общеобразовательный класс

Изучение предметов на общеобразовательном уровне

Изучение ментальной математики

Внеурочная деятельность по разным направлениям

Наши контакты:

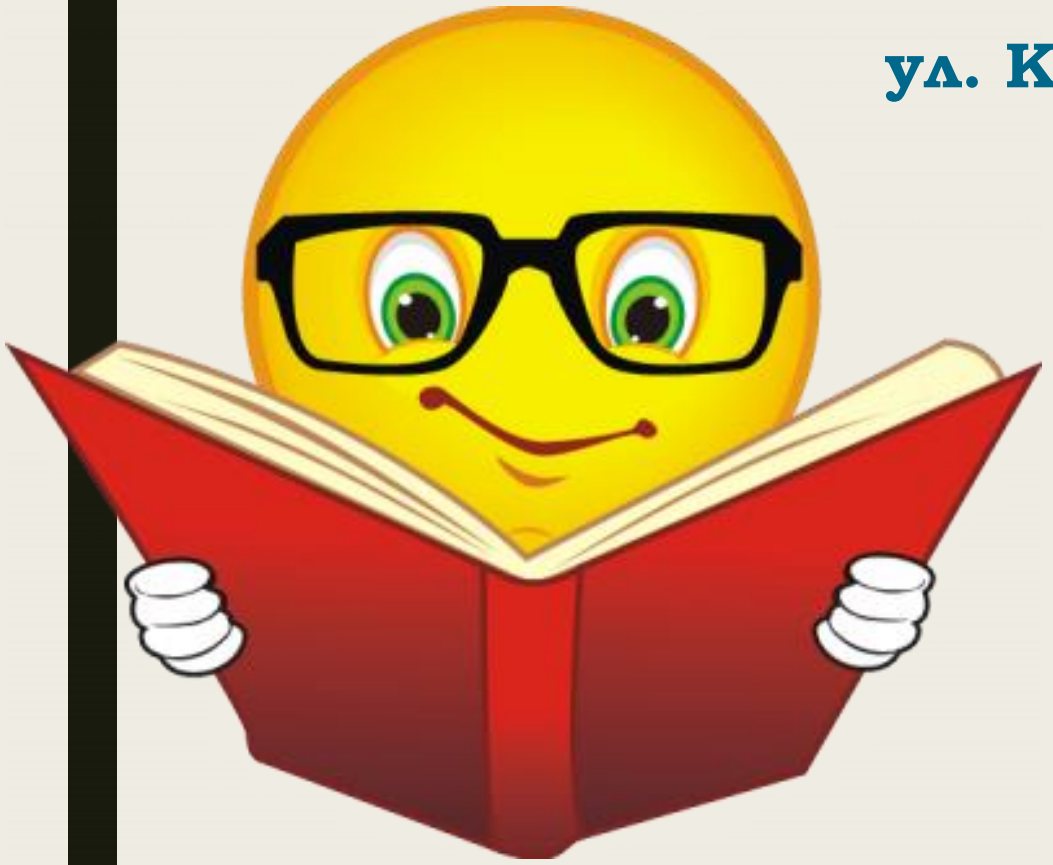

Основной адрес школы:

ул. Кулакова, д. 2, корп. 2, Москва, 123181

Телефон: (495)750-10-10

Факс: (495)750-81-72

Официальный сайт школы:

http://www.sch69sz.mskobr.ru

Официальная почта школы:

69@edu.mos.ru

Наши контакты:

ФИО	Должность	Мобильный телефон	E-mail
Тюрина Наталья Александровна	**Директор комплекса**	**8(985)245-80-29**	**tyurinatasha@rambler.ru**
Ермакова Светлана Дмитриевна	Заместитель директора по качеству	8(969)888-0-111	solnbichko@list.ru
Милакова Татьяна Александровна	Администратор корпуса начальной школы	8(909)627-00-09	milakova_tanya@mail.ru
Борисова Ольга Михайловна	Педагог - психолог	8(916)815-92-47	boricov29121969@gmail.com